CAMARET-SUR-AIGUES

AVENUE DU MONT VENTOUX

PLAN DE PLANTATION

2024/04/25

MOE : TAKT paysage

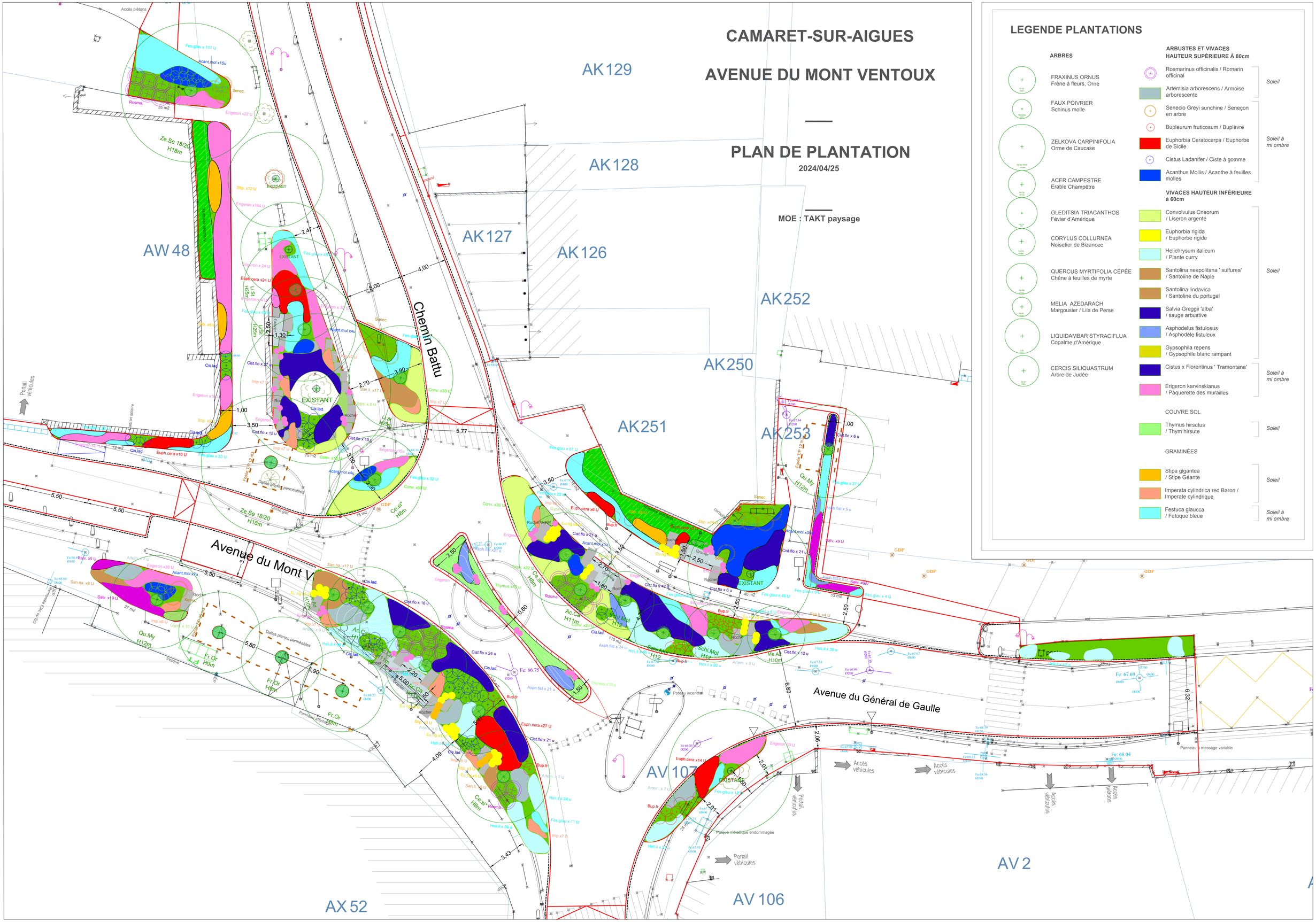

LEGENDE PLANTATIONS

ARBRES

- FRAXINUS ORNUS — Frêne à fleurs, Orne
- FAUX POIVRIER — Schinus molle
- ZELKOVA CARPINIFOLIA — Orme de Caucase
- ACER CAMPESTRE — Erable Champêtre
- GLEDITSIA TRIACANTHOS — Févier d'Amérique
- CORYLUS COLLURNEA — Noisetier de Bizancec
- QUERCUS MYRTIFOLIA CÉPÉE — Chêne à feuilles de myrte
- MELIA AZEDARACH — Margousier / Lila de Perse
- LIQUIDAMBAR STYRACIFLUA — Copalme d'Amérique
- CERCIS SILIQUASTRUM — Arbre de Judée

ARBUSTES ET VIVACES HAUTEUR SUPÉRIEURE À 80cm

- Rosmarinus officinalis / Romarin officinal — *Soleil*
- Artemisia arborescens / Armoise arborescente — *Soleil*
- Senecio Greyi sunchine / Seneçon en arbre — *Soleil à mi ombre*
- Bupleurum fruticosum / Buplèvre — *Soleil à mi ombre*
- Euphorbia Ceratocarpa / Euphorbe de Sicile — *Soleil à mi ombre*
- Cistus Ladanifer / Ciste à gomme — *Soleil à mi ombre*
- Acanthus Mollis / Acanthe à feuilles molles — *Soleil à mi ombre*

VIVACES HAUTEUR INFÉRIEURE à 60cm

- Convolvulus Cneorum / Liseron argenté — *Soleil*
- Euphorbia rigida / Euphorbe rigide — *Soleil*
- Helichrysum italicum / Plante curry — *Soleil*
- Santolina neapolitana ' sulfurea' / Santoline de Naple — *Soleil*
- Santolina lindavica / Santoline du portugal — *Soleil*
- Salvia Greggii 'alba' / sauge arbustive — *Soleil*
- Asphodelus fistulosus / Asphodèle fistuleux — *Soleil*
- Gypsophila repens / Gypsophile blanc rampant — *Soleil*
- Cistus x Florentinus ' Tramontane' — *Soleil à mi ombre*
- Erigeron karvinskianus / Paquerette des murailles — *Soleil à mi ombre*

COUVRE SOL

- Thymus hirsutus / Thym hirsute — *Soleil*

GRAMINÉES

- Stipa gigantea / Stipe Géante — *Soleil*
- Imperata cylindrica red Baron / Imperate cylindrique — *Soleil*
- Festuca glaucca / Fetuque bleue — *Soleil à mi ombre*